



HOME個別指導塾

藤沢市村岡の「第二の家」

第二の家 HOME個別指導塾 塾長 篠崎 誠

「第二の家」HOME個別指導塾の塾長。過去に3000人以上の生徒の個別指導経験を持つ。学生時代は、心理学を学びながら、神奈川県の個別指導塾においてリーダー講師を務め、多くの生徒たちの高校合格や大学合格をサポートする。卒業後、求人広告営業マンを経て、大手個別指導塾の教室長・エリアマネージャーに。生徒数・満足度ともに神奈川県No.1の教室で、素敵な生徒や講師たちに囲まれる日々を過ごす。その後、理想の「第二の家」を創るために、大好きな藤沢市にHOME個別指導塾を開校。生徒たちの目標達成のサポートに尽力している。好きなものは野球と心理学と本と映画。著書に『子どもと同じように大人を育てる』。人気の教室ブログは、毎日更新中。



「第二の家」マスコットキャラクター
勉強犬





HOME個別指導塾の 目指すもの

個別指導による**目標達成**を通して
子どもたちの「**心の力**」が高まり
「**学力**」が伸び
未来を「**生きていく力**」が育つ
「**第二の家**」のような場所

塾のシステム

- 小1～既卒生まで対応
- 少数定員制
- 個人や学校に合わせた指導可能
- スケジュール自由自在
- 入退室メール完備
- 随時面談実施
- 「生きていく力」養成イベント実施



- 1 世界にたった一つのあなた専用カリキュラム
- 2 目標達成までの最短距離を通れる個別指導
- 3 スケジュール自在！講師は変わらない
- 4 リーズナブルでわかりやすい料金システム
- 5 本人に合った勉強の仕方を徹底指導
- 6 社会に出ても役立つ「生きていく力」が育まれる
- 7 対話中心だから、「心の力」が高まる
- 8 ブログやSNSでも注目の圧倒的情報量
- 9 アットホームな学習空間
- 10 陽気な塾長と素晴らしい生徒たち

HOME個別指導塾

10の通うメリット

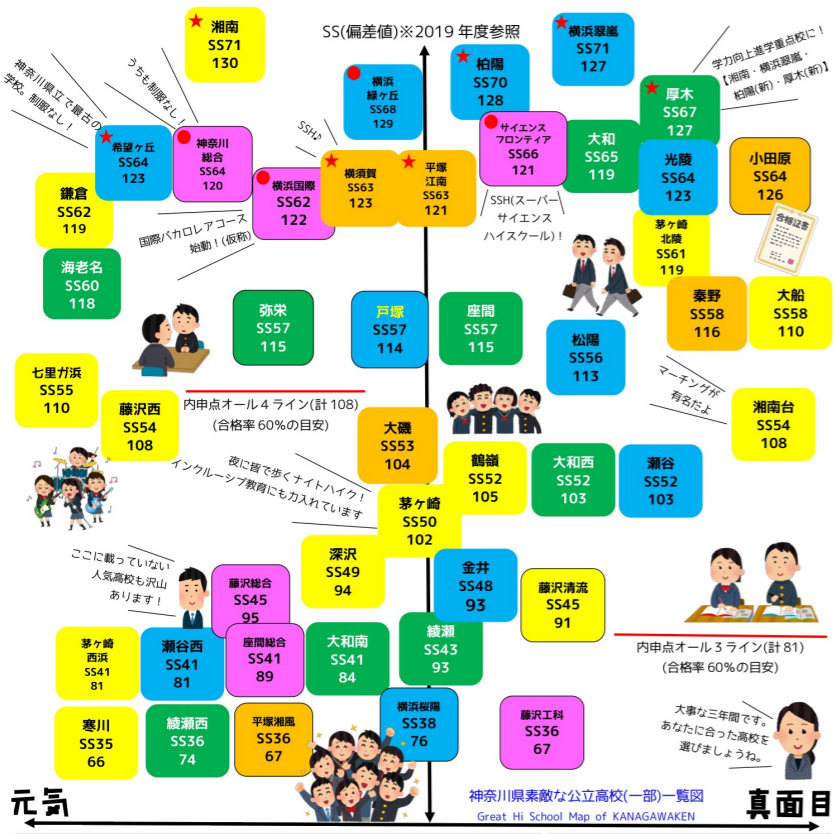

神奈川県公立高校入試システム

● 志望校のオスミ選び ●
※先輩たちのアドバイス

■ 高校は絶対に行き決めておく！学校によって雰囲気は全然違うから、自分に合った学校を自分自身の目で見て決めてね。■ 見に行くなら文化祭や体育祭もオススメ！■ 偏差値が高ければいい高校ってわけじゃない。自分に合った学校を見つけることが大切！■ プールの有・無は重要かも。■ 大学の合格実績や推薦の指定校がどうなのかはしっかり見ておこう。■ 内申点はないけど実力に自信があるなら二次選考で合格も勝ち取るから、絶対に諦めないようにね！

※偏差値・内申は2019年度DATA参照。
※雰囲気は実感値です。参考までに。
※この図が志望校選びの参考になれば幸いです。

● 単位制 ● 特色校 ● 特色共通

鎌倉藤沢 茅ヶ崎 平塚藤野 小田原 横須賀 大和座間 綾瀬厚木 横浜(市立) 総合・専門 学科

STAR→T

それは君の勉強方法

Set Think Action Re Time

- なぜ勉強するのかを知る
- 体調管理は自分の役目
- 心を整える
- 目的地(目標)を決める
- ゴールまでの計画を考える
- 小さな旗(小目標)を立てていく
- 必要なものを用意する
- とりあえず一杯やってみる
- 失敗を恐れない
- 本番同様テストでアウトプットする
- 正確に丸付けをする
- 間違え直しを徹底的にやる
- 一人でできるようにする
- 繰り返す継続する

各種SNSでも話題の 圧倒的な情報量と 生徒個々人に合わせた 情報提供

歴史人物表

History is a gift for the future.

1400年-1500年 戦国時代 (戦国七将軍の時代) 1500年-1600年 徳川幕府 (徳川幕府の時代) 1600年-1800年 幕府時代 (幕府時代の時代) 1800年-1900年 明治時代 (明治時代の時代) 1900年-2000年 昭和時代 (昭和時代の時代) 2000年-2020年 令和時代 (令和時代の時代)

歴史人物表は、歴史の偉人を紹介するためのツールです。歴史人物表は、歴史の偉人を紹介するためのツールです。歴史人物表は、歴史の偉人を紹介するためのツールです。

国語	通番号	大問	小問	問題種類	配点	正答率 (黄色は難問)	詳細	狙い目
1	1	A-1	漢字の読み	2	80.8		読路(きろ)	★
2	1	A-2	漢字の読み	2	30.8		苦衷(くちゆう)	
3	1	A-3	漢字の読み	2	92.4		戦震(ゆうし)	★
4	1	A-4	漢字の読み	2	78.2		版(か)られる	★
5	1	イ-a	漢字の読み	2	51.2		ヨウサイ(洋裁)	
6	1	イ-b	漢字の読み	2	89.9		ハイキン(背筋)	★
7	1	イ-c	漢字の読み	2	92.8		ショウライ(将来)	★
8	1	イ-d	漢字の読み	2	86.5		オガ(薙)む	★
9	1	ウ	文法	2	68.7		助動詞の用法と同じはたらきをするものを選択する	
10	1	エ	文法	2	69.0		短歌を説明したものをを選択する	
11	2	ア	古文	4	63.3		「思ふばかりも言ひらかざりけり。」について説明したものをを選択する	
12	2	イ	古文	4	57.2		「さておぼろしかりしところ。」という「上巻」の言葉は、誰がどのような言葉をしたと記述して書かれたことをを選択する	
13	2	ウ	古文	4	63.8		「なじかは言葉をしむむべき。」と「風方」が言った理由を選択する	
14	2	エ	古文	4	45.3		本文の内容と一致するものを選択する	
15	3	ア	文学的な文章	4	56.1		「英」の気持ちについて説明したものをを選択する	★
16	3	イ	文学的な文章	4	68.5		「幸次郎」の気持ちをふまえた朗読の仕方をを選択する	
17	3	ウ	文学的な文章	4	91.9		「勇」の人物像について説明したものをを選択する	★
18	3	エ	文学的な文章	4	84.8		「英」は、松たけを初めて迎えた。理由を選択する	★
19	3	オ	文学的な文章	4	55.9		二つの波線の表現がとも効果について説明したものをを選択する	
20	3	カ	文学的な文章	4	86.4		この文章について述べたものをを選択する	★
21	4	ア	論理的な文章	2	92.4		空欄に入れる語の組み合わせを選択する	★
22	4	イ	論理的な文章	4	88.6		「自然哲学は自然科学へと」進化。したのどといふべきだろう。」と言える理由を選択する	★
23	4	ウ	論理的な文章	4	62.4		「自然哲学からソクラテス哲学への展開」について説明したものをを選択する	
24	4	エ	論理的な文章	4	61.0		「知の大革命」について説明したものをを選択する	
25	4	オ	論理的な文章	4	68.4		「科学の発展」だけだけでなく、豊かな「精神の世界」もまた目覚め始めている。」について説明したものをを選択する	
26	4	カ	論理的な文章	4	19.1		「懐かしく思ふようになった。」について説明した一文の空欄に入れる語を本文から選択する	
27	4	キ	論理的な文章	4	62.3		「懐かしく思ふようになった。」について説明した一文の空欄に入れる語を本文から選択する	
28	4	ク	論理的な文章	4	70.1		本文について説明したものをを選択する	
29	5	ア	読解	4	81.5		グラフの読み取りに関して文中の空欄に合うものを選択する	★
30	5	イ	読解	6	12.3		本文中の情報を整理して20字以上30字以内でまとめる。「Dさん」のごとびを完成させる	

英語学習系統図

English Route Map

第二の家 鉄道

入試100点 重要 暗記 疑問・否定文 時制 あなたの道

高校英語線 High school line

高校入試100点 Perfect score 重要 important あなたの道 your road

暗記 Memorize 疑問・否定文 and not 時制 tense

数学学習系統図

Math Line Route Map

第二の家 鉄道

入試100点 入試50点 計算単元 グラフ単元 図形単元 あなたの道

高校数学線 High school line

高校入試100点 Perfect score 高校入試50点 Half points あなたの道 your road

計算単元 Kazutoshiki グラフ単元 Suuryoukankei 図形単元 Zukei

① [2/1] 志願者倍率 ② [2/8] 志願変更時期の倍率 ③ [2/14] 学力検査受検者数倍率 ④ [2/28] 最終

高校名/年度	H27(2015)年度	H27年度	H27年度	H27年度	H28(2016)年度	H28年度	H28年度	H28年度	H29(2017)年度	H29年度	H29年度	H29年度
横浜翠嵐	2.09	2.01	1.82	1.55	2.20	2.08	1.88	1.62	2.12	2.01	1.82	1.61
川和	1.91	1.82	1.75	1.68	1.58	1.55	1.50	1.45	1.63	1.61	1.56	1.53
希望ヶ丘	1.13	1.24	1.23	1.20	1.73	1.61	1.60	1.57	1.12	1.19	1.16	1.14
松陽	1.32	1.29	1.28	1.26	1.22	1.19	1.18	1.18	1.42	1.35	1.34	1.33
横浜緑ヶ丘	1.30	1.27	1.24	1.23	1.35	1.37	1.33	1.32	1.07	1.16	1.15	1.14
光陵	1.70	1.64	1.61	1.59	1.45	1.49	1.47	1.45	1.37	1.37	1.35	1.33
柏陽	1.38	1.35	1.29	1.27	1.55	1.50	1.47	1.43	1.66	1.53	1.48	1.46
横浜緑ヶ丘	1.97	1.72	1.71	1.69	1.54	1.44	1.44	1.43	1.74	1.61	1.59	1.58
横浜須賀	1.45	1.46	1.44	1.41	1.54	1.44	1.42	1.42	1.22	1.27	1.26	1.25
海南	1.96	1.85	1.78	1.68	1.72	1.60	1.52	1.38	1.47	1.37	1.33	1.26
鎌倉	1.19	1.19	1.19	1.18	1.32	1.34	1.32	1.32	1.44	1.34	1.32	1.31
茅ヶ崎北麓	1.27	1.28	1.26	1.25	1.27	1.33	1.32	1.31	1.31	1.32	1.31	1.30
大船	1.37	1.36	1.34	1.33	1.35	1.27	1.26	1.24	1.29	1.31	1.30	1.30
七里ヶ浜	1.11	1.18	1.18	1.18	1.28	1.27	1.26	1.26	1.42	1.39	1.38	1.38
藤沢西	1.42	1.37	1.37	1.37	1.25	1.28	1.26	1.26	1.56	1.43	1.43	1.43
湘南台	1.37	1.35	1.34	1.34	1.20	1.26	1.26	1.25	1.40	1.37	1.37	1.37
鶴嶺	1.14	1.14	1.14	1.13	1.07	1.12	1.12	1.12	1.20	1.23	1.22	1.22
茅ヶ崎	1.32	1.30	1.29	1.28	1.54	1.41	1.40	1.39	1.31	1.33	1.32	1.30
深沢	1.15	1.17	1.15	1.15	1.61	1.35	1.35	1.34	1.36	1.38	1.38	1.37
藤沢清流	1.22	1.21	1.18	1.17	0.90	1.04	1.03	1.03	1.08	1.08	1.07	1.06
藤沢総合	1.22	1.19	1.19	1.19	1.51	1.31	1.31	1.30	1.45	1.35	1.34	1.33
茅ヶ崎西浜	1.05	1.05	1.04	1.03	1.00	1.05	1.04	1.04	1.09	1.09	1.09	1.09
寒川	0.93	1.04	1.03	1.03	0.89	1.02	1.01	1.01	0.86	0.97	0.96	1.00
平塚江南	1.21	1.24	1.24	1.21	1.29	1.25	1.25	1.22	1.14	1.18	1.16	1.15
寒野	1.16	1.20	1.20	1.19	1.32	1.26	1.26	1.23	1.15	1.18	1.16	1.14
厚木	1.34	1.28	1.25	1.23	1.33	1.29	1.25	1.23	1.27	1.25	1.23	1.22
海老名	1.12	1.17	1.16	1.15	1.44	1.34	1.32	1.32	1.42	1.37	1.36	1.35
大和	1.80	1.51	1.47	1.44	1.73	1.62	1.59	1.56	1.67	1.50	1.48	1.47
神奈川総合	1.75	1.67	1.60	1.58	1.53	1.51	1.48	1.44	1.29	1.28	1.24	1.22
小田原	1.42	1.34	1.33	1.32	1.14	1.18	1.17	1.16	1.15	1.15	1.15	1.13
戸塚一般コース	1.51	1.46	1.44	1.44	1.43	1.41	1.40	1.40	1.35	1.37	1.35	1.35
サイエンスフロンティア	1.75	1.70	1.66	1.61	1.59	1.55	1.50	1.46	1.56	1.55	1.50	1.44
横浜国際	1.90	1.75	1.71	1.71	1.47	1.41	1.38	1.38	1.43	1.40	1.38	1.38

「第二の家」HOME個別指導塾の料金体系

授業時間割と料金体系

授業時間割と料金体系は、以下の通りとなります。スケジュールや通い方に関しては、現状や目標を踏まえて、もちろん希望もお伺いしながら、相談してお決めできればと考えています。ご質問などはお気軽に仰っていただければと存じます。

「第二の家」HOME個別指導塾 授業時間割表

時間帯(コマ)	月	火	水	木	金	土
15:00~15:50	A	A	A	A	A	予備日 イベント日
16:00~16:50	B	B	B	B	B	
17:00~17:50	C	C	C	C	C	
18:00~18:50	D	D	D	D	D	
19:00~19:50	E	E	E	E	E	
20:00~20:50	F	F	F	F	F	

※この中からコマを選んで通塾していただきます。
→月曜日のCD、水曜日のEFなど。自習は随時可能です。
※スケジュールは基本的に先着定員制です。

「第二の家」HOME個別指導塾 月額授業料表(税込)

授業料(最大コマ数)	週回数	小学 1~3年生	小学 4~6年生	中学 1~2年生	中学 3年生	高校 1年生	高校 2年生	高校 3年生	就活生
1科目	1	¥7,700	¥9,900	¥13,200	¥15,400	—	—	—	—
1科目重点	2	¥8,800	¥11,000	¥14,300	¥16,500	—	—	—	—
2科目	2	¥15,400	¥19,800	¥26,400	¥28,600	—	—	—	—
3科目	3	¥23,100	¥29,700	¥33,000	¥36,300	—	—	—	—
5科目(2科目+テ対)	3	—	—	¥36,300	¥38,500	—	—	—	—
4科目	4	¥30,800	¥39,600	¥44,000	¥47,300	—	—	—	—
5科目	5	¥38,500	¥44,000	¥55,000	¥58,300	—	—	—	—
テ対(1回分)		¥1,750	¥2,475	¥3,300	¥3,850	—	—	—	—
高校生コース	1	—	—	—	—	¥22,000	¥27,500	¥33,000	—
小論文・面接指導(∞)	1	—	—	—	—	—	—	¥22,000	¥11,000
オンライン授業	(1)	—	—	¥16,500	¥16,500	—	—	—	—
オンラインコーチ	(1)	—	—	¥11,000	¥11,000	—	—	—	—
オンライン自習生(質問)	-	—	—	¥5,500	¥5,500	¥11,000	¥11,000	¥11,000	—
オンライン自習生	-	¥3,300	¥3,300	¥3,300	¥3,300	¥3,300	¥3,300	¥3,300	¥3,300

※オンライン自習室、「忘れないためのアプリ」モノグサ、塾生限定プリントダウンロードページは使い放題です。面談は随時行います。

「第二の家」HOME個別指導塾 夏期・冬期講習料金(税抜)

講習料	小学 1~3年生	小学 4~6年生	中学 1~2年生	中学 3年生 A	中学 3年生 B	中学 3年生 C
受験生夏期講習(受験用復習)	—	—	—	¥11000	¥33000	¥55000
受験生冬期講習(受験対策)	—	—	—	¥11000	¥33000	¥55000

※中学3年生A・B・Cはコマ数によって変わります。全て含めた一回きりのご料金です。

「第二の家」HOME個別指導塾 諸費用(税抜)

費用	小学 1~3年生	小学 4~6年生	中学 1~2年生	中学 3年生	高校 1年生	高校 2年生	高校 3年生	就活生
入塾金	¥16500	¥16500	¥16500	¥16500	¥16500	¥16500	¥16500	—
教材費	実費	実費	実費	実費	実費	実費	実費	—
教室維持費	¥2200	¥2200	¥2200	¥2200	¥2200	¥2200	¥2200	—
模試・テスト代	—	実費	実費	実費	実費	実費	実費	—

※ご兄弟が通塾されている方は入塾金・教室維持費が無料になります。

詳しいシステムに関しては、HPで説明しております。
こちらのQRコードからご確認ください。



1、オンライン自習室



オンライン自習室は無料で使い放題。
時間によっては質問も可能です。
「ZOOM」というアプリをダウンロードの上、こちらでお伝えする会議室に入って使用します。

2、忘れないためのアプリ「モノグサ」

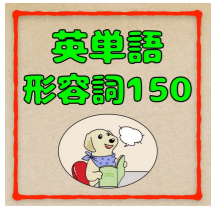

こちらが作成したテストをAIが最適なタイミングで出題してくれる「モノグサ」というアプリを無料で使えます。テストは今も増加中。隙間時間でコツコツ勉強を進められます。スマホを敵ではなく味方にしましょう。

進化し続ける「第二の家」

オンライン自習室、忘れないためのアプリ「モノグサ」の導入、HPにある塾生限定ページ(コンテンツ配布)など、「第二の家」は日々日々進化中。

3、HP塾生専用ページ



HPの塾生専用ページではオリジナルのプリントコンテンツをいつでもダウンロードできます。5教科はもちろん、勉強法や進路情報もあり。右のQRコードから入ってパスワードを入れればすぐに使えます。活用してね。



お問合せの流れ

塾というのは、ご家庭にとって、目標達成に向けて一緒に頑張っていく重要なパートナーです。カウンセリング・体験授業等を踏まえて、納得して選んでいただきたいと考えています。なお、連絡先を頂戴してもこちらから勧誘するということは一切ございませんのでご安心ください。

HP or LINE @からお問合せ

(折り返しカウンセリング日時のご連絡を致します)

カウンセリング

(保護者様のみでも実施できます)

体験授業(希望制)

入塾のお手続き

初回授業 実施

(月途中からでもスタートできます)



神奈川県藤沢市村岡東1-16-11



HP



ブログ



Twitter



LINE@



お問合せ

ご覧いただき、ありがとうございました。
お会いできる日を、楽しみにしております。

